



CONSORZIO DI BONIFICA
DELL'EMILIA CENTRALE

COMPrensorio MONTANO

Attività svolte nell'anno 2017

- Area territorio collinare-montano: 180.000 Ha
- N.34 comuni ubicati nelle provincie di Parma, Reggio Emilia, Modena)
- 7 tecnici e 1 dirigente
- 2 sedi di lavoro e URP (Castelnuovo Monti e Sassuolo)

TIPOLOGIA DEI LAVORI ESEGUITI:

- Opere idrauliche su corsi d'acqua naturali
- Consolidamento movimenti franosi
- Regimazione acque superficiali
- Gestione e manutenzione 50 km di strade di bonifica

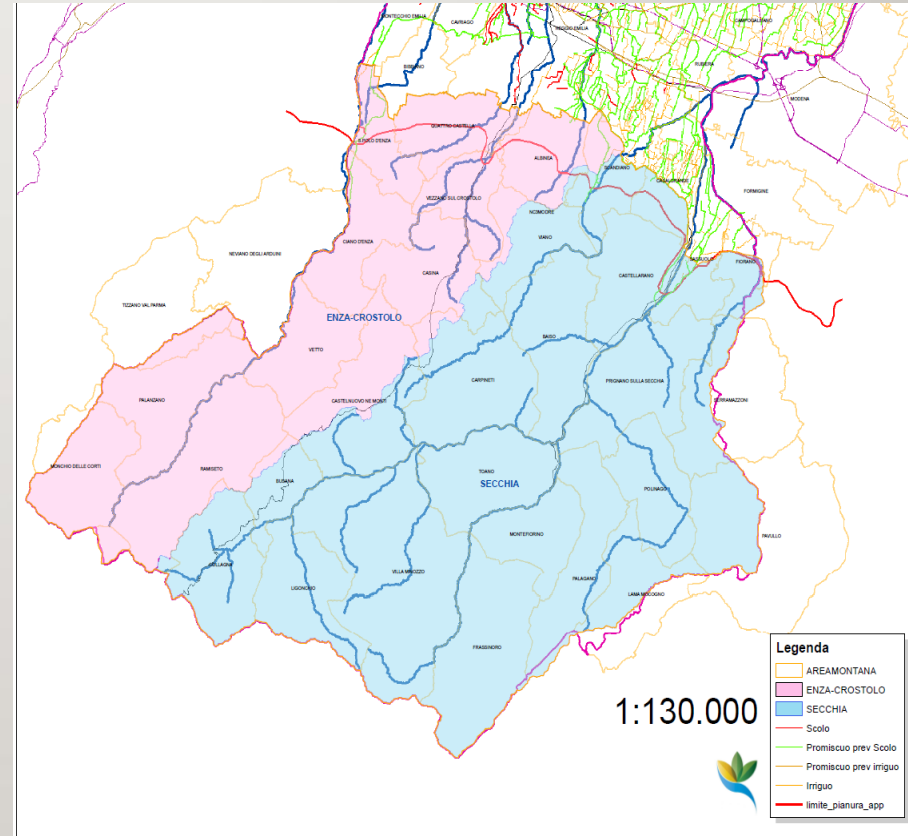

Avv. Domenico Turazza

Ing. Pietro Torri

AREA «PILOTA» NELLA STRATEGIA DELLE AREE INTERNE RISERVA «MAB» UNESCO

Figura 1- Le aree progetto selezionate

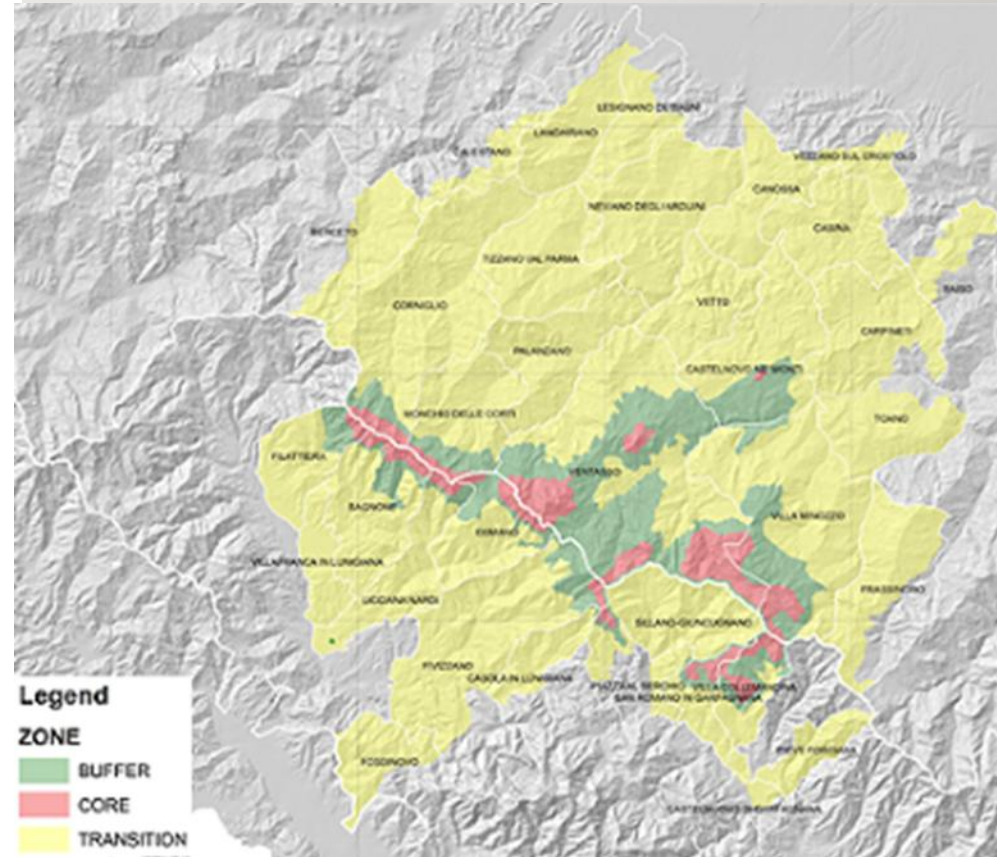
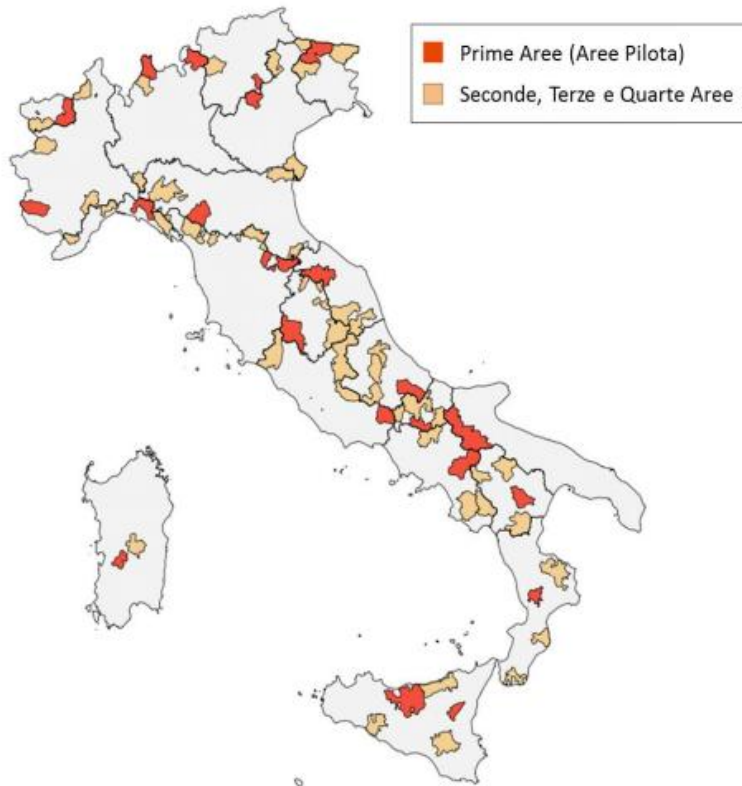

Fonte: Elaborazioni Comitato tecnico aree interne

DATI RIASSUNTIVI DEGLI INTERVENTI REALIZZATI IN AMBITO MONTANO NELL'ANNO 2017 CON FONDI CONSORTILI

- **N. APPALTI = 60**
- **N. INTERVENTI (CANTIERI) = 120**
- **IMPORTO LAVORI ESEGUITI = 1.603.655,81 euro**
- **Programmi concordati con i Comuni**
- **Incontri annuali con Sindaci e Amministratori locali**

Andamento somme stanziarie dal Consorzio di Bonifica dell'Emilia Centrale per opere di bonifica montana dall'anno 2011 al 2017

Importo lavori di bonifica montana finanziati con
fondi consortili (euro)



Aumento economico somme stanziarie = 600.000 euro

Aumento percentuale somme stanziarie = 60%

GESTIONE RICHIESTE D'INTERVENTO PROVENIENTI DA ENTI TERRITORIALI E SINGOLI CONSORZIATI

CONSORZIO DI BONIFICA DELL'EMILIA CENTRALE

stato: In carico a **assegnata a: Pietro Torri** **NOTA LAVORI 30122**

RICHIEDENTE

Codice 37873
 Nome CASSINADRI UMBERTO
 Indirizzo VIA DUCALE 1711 n°
 Cap - Località 41048
 Comune - Provincia PRIGNANO SULLA SECCHIA - MO
 Telefono
 Fax
 E-Mail
 Codice Fiscale
 Nato (data -luogo) - -

DATI GENERALI

Riservata

Data 05/10/2010
 Comitato
 Tipologia RICHIESTA APPUNTAMENTO/SOPRALLUOGO
 Oggetto SEGNALAZIONE SITUAZIONE DI PERICOLO PRESENTE NEL FOSSATO NATURALE DI SCARICO PRESENTE FRA LO LOC.PUIGNAGO E LA LOC.IL FOSSO DELLA FRAZ.DI SALTINO
 Casa di Guardia
 Canale
 Tratto
 Comune MOE1 PRIGNANO SULLA SECCHIA
 Descrizione cunazione in via chiusa in località salino fare sopralluogo urgente per verifica inserimento nelle manutenzioni 2011
 Allegati protocollo -7682.TIF
 Foglio
 Mappale

COLLEGAMENTO PROTOCOLLO

Protocollo in entrata Titolo -
 Fascicolo
 Protocollo 7682 29/09/2010
 Collegamenti al protocollo (entrata e uscita) Entrata: ->

Mi: CASSINADRI UMBERTO
 Via Ducale n° 1688-1711
 41048 SALTINO (MO)
 Tel. 0535 59 69 094

Spett.le CONSORZIO DI BONIFICA
 PARMISIANA MOGLIA SECCHIA
 Corso generale n° 42
 42100 REGGIO EMILIA
 e.p.c. al Sig. Sindaco del Comune di
 Prignano sulla Secchia
 41048 Prignano sulla Secchia

OGGETTO: Segnalazione di situazione di pericolo presente nel fossato naturale di scarico presente fra la località Puignago e la località "Il Fosso" della frazione di Salino.

Il sottoscritto Cassinadi Umberto, residente in Prignano sulla Secchia via Ducale n° 1636, anche in rappresentanza dei sigg. Cassinadi Franco e Muzzi Gisella proprietari di immobili nella località "Il Fosso" di Salino, con la presente è a segnalare la situazione di grave pericolo presente a monte della località in oggetto a causa della chiusura completa del fossato naturale che scende dall'abitato di Puignago.

Il tratto di fossato, posto a valle della vecchia strada vicinale per Dignatica è completamente otturato e l'acqua viene sparsa nei terreni limitrofi creando pericolo per la stabilità dei terreni.

Si rivolge alente in indirizzo per la realizzazione di lavori tesi al ripristino dell'efficienza del fossato onde evitare dissesti nei terreni sottostanti.

Si precisa che il tratto del fossato a monte della strada vicinale di Dignatica è stato investito con un cuneone in calcestruzzo realizzato dall'ex Consorzio Bacini Molinari di Modena.

Allego stralcio della carta Tecnica Regionale con indicazione del tratto interessato.

Certo in un sollecito riscontro porgo devoti ossequi.

Salino 22 settembre 2010

In fede
Umberto Cassinadi

Stampa: CONSORZIO DI BONIFICA DELL'EMILIA CENTRALE
 29 SET 2010
 10:59

- 1) Inserimento richiesta d'intervento nel programma di gestione segnalazioni del Consorzio
- 2) Sopralluogo il loco da parte del tecnico competente per ogni singolo comune
- 3) Chiusura della segnalazione con l'inserimento tra le opere da eseguire previo reperimento delle risorse necessarie od archiviazione nel caso di opere non di competenza consortile



**CONSOLIDAMENTO MOVIMENTI FRANOSI
DRENAGGI CON PIETRISCO A SECCO:
LOCALITÀ LA PIOPPA IN COMUNE DI
VILLA MINOZZO**

COMUNE DI TOANO



Drenaggi suborizzontali e palificata doppia in pietrame e legname



Palificata in c.a.



**REGIMAZIONE ACQUE SUPERFICIALI:
LOCALITÀ ROMITA IN COMUNE DI VILLA MINOZZO**



**RIPRISTINO OPERE IDRAULICHE:
Fosso Librapane – Località Piandelagotti
in comune di Frassinoro**



**CONSOLIDAMENTO SCARPATE
STRADALI:
Ingegneria naturalistica e gabbioni in
pietrame**

**Interventi realizzati nei comuni di
Albinea, Carpineti e Ventasso**





**MANUTENZIONE STRAORDINARIA
STRADE DI BONIFICA:**

**Ripristino massicciata e
pavimentazione in conglomerato
bituminoso strada Lalatta Capriglio in
comune di Monchio delle Corti**



RETICOLO IDROGRAFICO MINORE DI NUOVA ACQUISIZIONE IN AMBITO COLLINARE

DGR n.1453/2016: APPROVAZIONE SCHEMA DI CONVENZIONE FRA IL CONSORZIO DI BONIFICA DELL'EMILIA CENTRALE E LA REGIONE EMILIA-ROMAGNA INERENTE IL TRASFERIMENTO DELLA GESTIONE DEI RII FACENTI PARTE DEL RETICOLO MINORE DI CUI ALCUNI INTERESSATI DAGLI INTERVENTI EFFETTUATI NELL'AMBITO DEL PROGETTO EUROPEO LIFE ENV/IT/00243 - LIFE RII- "RIQUALIFICAZIONE INTEGRATA IDRAULICO-AMBIENTALE DEI RII APPARTENENTI ALLA FASCIA PEDEMONTANA DELL'EMILIA-ROMAGNA

NUMERAZIONE	NOME
1	Cavo San Giacomo
2	Rio Acque Chiare
3	Rio Arianna
4	Rio Bianello
5	Rio Bottazzo
6	Rio Canaletto
7	Rio da Corte
8	Rio dei Bertolini
9	Rio della Chiesa
10	Rio delle Carole
11	Rio di Cavriago
12	Rio Enzola
13	Rio Fontaneto
14	Rio Formica
15	Rio Lavacchiello
16	Rio Lavezza
17	Rio Lodola
18	Rio Montefalcone
19	Rio Monticelli
20	Rio Moreno
21	Rio Piana dei Conti
22	Rio Poiano
23	Rio Soadino
24	Scolmatore Enzola
25	Torrente Quaresimo
26	Torrente Rodano
27	Torrente Scordarezza

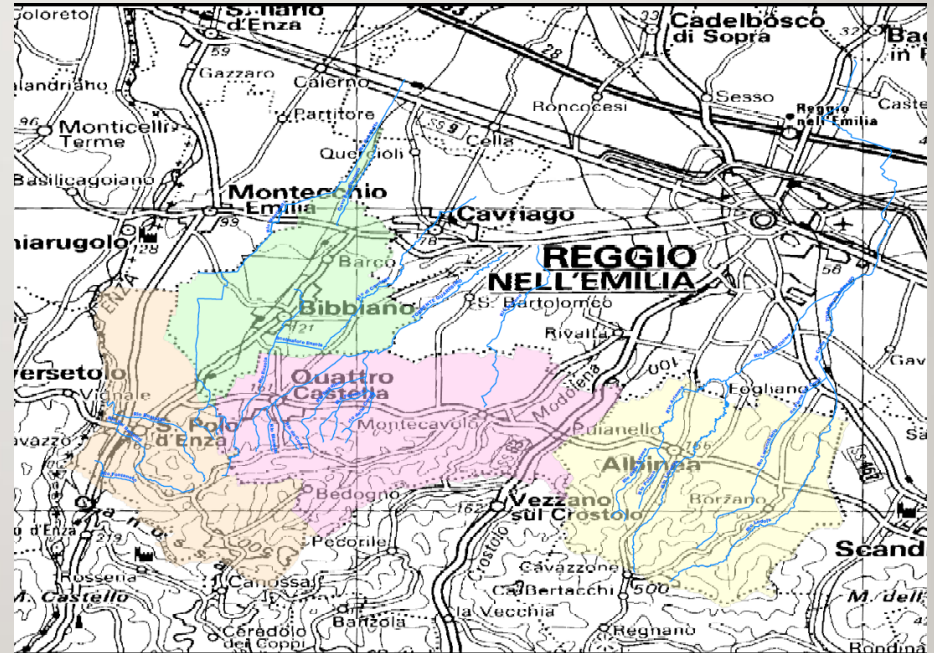

Importo stanziato dalla RER nell'anno 2017 = 75.000 euro
 Importo stanziato dal Consorzio nell'anno 2017 = 200.000 euro
 Totale importo lavori in appalto realizzati = 275.000 euro



Torrente Quaresimo



Rio Lavezza



Torrente Rodano

la Bonifica dal Po a quota 1000



23 – 24 giugno 2018

IL FUOCO DEL DRAGONE
Una giornata di interpretazione nel paesaggio tra
ofoliti, miniere e altre geostorie

**Medola - Monte Calvario – Vitriola – Palagano – Toggiano –
Boccasuolo (MO)**

PROGRAMMA

Sabato 23 giugno 2018

Ore 16.00, Medola (600 m. slm)

Introduzione alla geostoria del torrente Dragone con Franco Nannetti, tecnico CBEC e Antonio Canovi, geostorico

Ore 16.30-17.30 Risalita a piedi al monte Calvario con riconoscimento delle erbe spontanee accompagnati da Francesca Bagatti, erborista (sono 180 metri di dislivello, il sito è altrimenti raggiungibile in auto)

Ore 18.00 Chiesa e Croce del Monte Calvario (788 m. slm)

Interpretazione musicale del flautista Tiziano Salgarelli

Ore 19.30 Vitriola di Montefiorino, via Provinciale 15 presso l'erbalonga

"Immagini e scritture della Valle del Dragone": lettere e cartoline del '900 a cura di Paolo Tinti, Alma Mater

Ore 21.00 La cucina della Val Dragone-cena su prenotazione: 349.52.88.047 – info@erbalonga.it

"Di linfa e di sale": inaugurazione della mostra artistica di Susanna Lai

Allo scoccare della mezzanotte: i fuochi propiziatori di Sangiovanni

Domenica 24 giugno 2018

Ore 09.30 Ritrovo presso la piazza del Comune di Palagano

Trasferimento in auto a Toggiano

Ore 10.00-13.00 Toggiano

Cammino narrante lungo il percorso delle miniere del Dragone – sosta con acque profumate
Accompagnano Franco Nanetti, Antonio Canovi

Ore 13.30 Trasferimento a Boccasuolo per pranzo tipico presso la Trattoria da Beppe
(prenotazioni: 349.52.88.047 – info@erbalonga.it)

A seguire "Abitare a quota mille"

una visita con sorpresa musicale tra il borgo, la torre, l'ofiolite di Boccasuolo in compagnia di Nico Bettuzzi

Informazioni: 339.339.99.16 – 349.52.88.047 – info@erbalonga.it –
mbonicelli@emilacentrale.it

*si richiede abbigliamento adeguato per l'escursione

*Verrà fornita una mappa dettagliata della Valle del Dragone, con i trasferimenti e l'escursione della domenica a cura di Tommaso Barbieri



**CUSTODIRE LE ACQUE
COLTIVARE IL FUTURO**



CONSORZIO DI BONIFICA
DELL'EMILIA CENTRALE



**Montagna InCantata: conoscenza
e riscoperta del territorio montano**

ALTRE ATTIVITA'



CONVENZIONE CON L'ISTITUTO AGRARIO DI CASTELNOVO NE' MONTI:

Dalle lezioni in aula sulla sicurezza e sull'uso delle attrezzature alla realizzazione in campo da parte degli studenti



PROGETTO LIFE AGRICOLTURE

- Valorizzare il ruolo dell'agricoltura a presidio del territorio
- Individuare 30 aziende agricole pilota nelle provincie di Parma, Reggio Emilia e Modena;
- Dimostrare come una corretta pratica agricola contribuisce all'equilibrio idrogeologico del suolo;
- In collaborazione con il Consorzio della Bonifica di Burana